

J.M.  
*Romo*<sup>®</sup>

Vitrinas  
**Presto**



Número **uno** en equipos para comercio

# Vitrinas **Presto**

Ármela usted y ahorre

---

Innovación y diseño en nuevos productos que buscan atender las exigencias que dicta el mercado garantizando siempre una óptima calidad.

Arma tu espacio de exhibición de forma **rápida y sencilla**

---

La familia **Presto** ha sido desarrollada asegurando un ensamble rápido y sencillo, ya que no requiere de herramientas especiales para su armado.

Por su diseño modular le permitirá crear conjuntos a la medida de sus necesidades, logrando hacer de sus espacios de exhibición algo personal.

diseño | servicio | calidad | precio

# Isla de exhibición

**Vitrina** de exhibición completa



**Mueble** de caja

**Mueble** esquinero con ménsulas

**Mueble** de caja



**Mueble** esquinero con ménsula



**Vitrina** de exhibición completa



# Vitrina de exhibición completa

## Moderna simplicidad

Ideal para la exhibición de una amplia gama de productos sin tener grandes cantidades de stock.



### Cristal normal

MODELO	MEDIDAS frente/fondo/altura	ENTREPAÑOS	CUBIERTAS
47022	120x46x96	2 de cristal de 20 y 30 cms.	cristal

Incluye 1 entrepañó de 20 cms y otro de 30 cms.

### Cristal templado

MODELO	MEDIDAS frente/fondo/altura	ENTREPAÑOS	CUBIERTAS
47637	120x46x96	2 de cristal temp. de 20 y 30 cms.	cristal templado

Incluye 1 entrepañó de 20 cms y otro de 30 cms.

**Nota:** Para cristal templado el tiempo de entrega es superior.

Fabricadas en duraplay de 3/4" forradas de melamina color blanco ó negro, perfiles de aluminio con recubrimiento epóxico, ménsulas y cremalleras de acero cromado con cristales de 6mm de espesor.



Isla de exhibición

**Medidas del paquete**  
126 x 79 x 15 cms.  
**Peso del paquete**  
59.6 kgs.

# Mueble de caja

## Todo bajo control

Tener todo a la mano es necesario, por ello se han acondicionado espacios tanto para computadora, así como impresora, teclado y cajón de dinero.



Vista frontal



Vista posterior



## Mueble de caja

MODELO	MEDIDAS <small>frente/fondo/altura</small>	ENTREPAÑOS	CUBIERTAS
47494	60x46x96	1 de melamina	melamina

Fabricadas en duraplay de 3/4" forradas de melamina color blanco ó negro, incluye cajón con correderas y portateclado.

### Medidas del paquete

102 x 61 x 11 cms.

### Peso del paquete

32.7 kgs.



Media isla tipo mostrador

# Mueble esquinero con ménsulas

## Pick and go

Siempre es buena idea tener algunos productos al alcance, para poder apreciarlos de la mejor manera que conocemos, interactuando con ellos.

El esquinero nos permite modificar de manera armónica la configuración de las islas de exhibición con un diseño práctico y elegante.



## Mueble esquinero

MODELO	MEDIDAS frente/fondo/altura	ACCESORIOS
47306	95x46x96	Ménsulas en blanco para mueble blanco y cromadas para mueble negro

El esquinero abierto con panel ranurado en su respaldo, permite el uso de ménsulas dobles de 20 cms. con porta precio. Ménsulas blancas para mueble en blanco y cromadas para mueble negro.

Porta precios sólo se surten en color blanco.

### Ménsula en varilla para tablero ranurado

Las ménsulas JM Romo están fabricadas en varilla de 1/4" y acabadas en recubrimiento epóxico.

\* Porta precio opcional Mod. 02366.

### Medidas del paquete

129 x 50 x 12 cms.

### Peso del paquete

18.5 kgs.

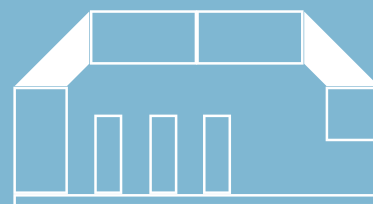

Media isla en pared con anaqueles

MODELO	MEDIDAS (largo)
2361	10
2362	15
2366	6.5

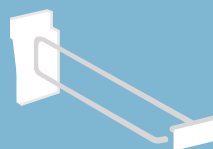

# Tu isla **en menos** de 0.68<sup>3</sup> m

2 vitrinas, 2 esquineros y 1 mueble de caja



Todos los muebles **Presto** están empacados para facilitar la recolección y manejo en alguna de nuestras sucursales.

Si usted no cuenta con una sucursal **JM Romo** al alcance o no tiene manera de recogerlo, enviaremos su compra por paquetería\*, recuerde que contamos con servicio de venta en línea y entrega especializada\*\*.

\* Aplican cargos de envío.

En alianza estratégica con líder en paquetería a nivel nacional.

**IMPORTANTE:** Todos los muebles de la línea **PRESTO** se surten con manual de ensamble.



**Oficinas Generales JM Romo, S.A. de C.V.**

Dr. Jesús Díaz de León 405, El Encino  
Aguascalientes, Ags. México. C.P. 20240  
Tel. +52 (449) 910 3600 con 30 líneas  
Fax. +52 (449) 9103636  
ags@jmromo.com

**Occidente, Sucursal Guadalajara**

Avenida 16 de Septiembre No. 592  
Colonia Centro  
Guadalajara, Jalisco C.P. 44100  
Tel. (33) 3614 7422 / 3658 0704 / 3658 1405  
Tel. (33) 3658 1408 Fax. (33) 3614 7422  
gdl@jmromo.com

**Norte, Sucursal Monterrey**

Avenida Guerrero No. 4105 Norte  
Colonia del Norte  
Monterrey, Nuevo León C.P. 64500  
Tel. (81) 8351 2325 / 8351 4684  
Fax. (81) 8351 2568  
mty@jmromo.com

**Sur, Sucursal Veracruz**

Av. Ejército Mexicano No. 230-B  
Colonia Ejido Iero de Mayo  
Boca del Río, Veracruz C.P. 94297  
Tel. (229) 932 4945 / 932 3477 / 932 5435  
Fax. (229) 932 4945  
veracruz@jmromo.com

**Sucursal San Luis Potosí**

Prolongación Muñoz No. 520  
Colonia Los Reyes  
San Luis Potosí, S.L.P. C.P. 78170  
Tel. (444) 817 5826 / 817 8160  
Fax. (444) 833 7110  
sanluis@jmromo.com

**Parque Industrial JM Romo, S.A. de C.V.**

Carretera Jesús María - Valladolid Km. 4.5 No. 1020  
Jesús María, Ags. México. C.P. 20902  
Tel. (449) 910 3700  
Fax. (449) 910372  
nohemi.montes@jmromo.com

**Área Metropolitana, Sucursal D.F**

Ayuntamiento No. 162-C  
Col. Centro, Delegación Cuauhtémoc.  
México, D.F. C.P. 06040  
Teléfono y Fax.  
(55) 5518 2225 al 29 / 5512 8453  
(55) 5518 5584 / 5510 4729  
(55) 5512 9461 / 5521 4981  
df@jmromo.com

**Sur, Sucursal Mérida**

Paseo de Montejo No. 496-4 Colonia Centro  
Mérida, Yucatán. C.P. 97000  
Tel. (999) 924 6110 / 923 1572  
Fax. (999) 924 6110 / 923 1572  
merida@jmromo.com

**Centro, Sucursal León**

Bvd. Adolfo López Mateos No. 1813 pte.  
Colonia La Moderna. León, Guanajuato  
C.P. 37320  
Tel. (477) 717 3309 / 718 3777 / 773 1148  
Fax. (477) 717 3309  
leon@jmromo.com